

- สำนักปลัดเทศบาล
- กองคลัง
- กองช่าง/กิจการประปา
- กองการศึกษา
- กองสาธารณสุขฯ

*[Handwritten signature]*



เทศบาลตำบลปทุมใหญ่

เลขที่รับ..... 1208  
วันที่..... 11 พ.ค. 2564  
เวลา..... น.

ที่ นม ๐๑๑๘/ว ๒๕๖๑

ที่ว่าการอำเภอเมืองนครราชสีมา  
ถนนสรรพสิทธิ์ นม ๓๐๐๐๐

๗ พฤษภาคม ๒๕๖๔

เรื่อง การสมัครเป็นอาสาสมัครพิทักษ์ทรัพยากรธรรมชาติและสิ่งแวดล้อมหมู่บ้าน และการออกบัตรประจำตัว  
อาสาสมัครพิทักษ์ทรัพยากรธรรมชาติและสิ่งแวดล้อมหมู่บ้าน

เรียน นายกเทศมนตรีตำบล / นายกองค้การบริหารส่วนตำบล ทุกแห่ง

สิ่งที่ส่งมาด้วย สำเนาหนังสือกรมส่งเสริมคุณภาพสิ่งแวดล้อม ที่ ทส ๐๘๑๒/ว ๓๐๒๗  
ลงวันที่ ๑๘ มีนาคม ๒๕๖๔ พร้อมเอกสารที่เกี่ยวข้อง

กองสาธารณสุข  
เลขที่รับ..... 163  
วันที่..... ๑๑ พ.ค. ๒๕๖๔  
เวลา..... น.  
จำนวน ๑ ชุด

ด้วยจังหวัดนครราชสีมาแจ้งว่า กรมส่งเสริมคุณภาพสิ่งแวดล้อมได้แจ้งประกาศ  
คณะกรรมการอำนวยการอาสาสมัครพิทักษ์ทรัพยากรธรรมชาติและสิ่งแวดล้อมหมู่บ้าน เรื่อง การสมัครเป็น  
อาสาสมัครพิทักษ์ทรัพยากรธรรมชาติและสิ่งแวดล้อมหมู่บ้าน และการออกบัตรประจำตัวอาสาสมัครพิทักษ์  
ทรัพยากรธรรมชาติและสิ่งแวดล้อมหมู่บ้าน พ.ศ. ๒๕๖๔ มาถึงจังหวัดนครราชสีมาเพื่อทราบและแจ้งให้  
หน่วยงานดำเนินการในส่วนที่เกี่ยวข้อง รายละเอียดปรากฏดังสิ่งที่ส่งมาด้วย

ในการนี้ อำเภอจึงขอความร่วมมือองค์กรปกครองส่วนท้องถิ่นประชาสัมพันธ์ให้ประชาชนใน  
พื้นที่ทราบถึงการสมัครเป็นอาสาสมัครพิทักษ์ทรัพยากรธรรมชาติและสิ่งแวดล้อมหมู่บ้านและแนวทางการ  
ออกบัตรประจำตัวอาสาสมัครพิทักษ์ทรัพยากรธรรมชาติและสิ่งแวดล้อมหมู่บ้าน ทั้งนี้ จังหวัดนครราชสีมา ได้  
มอบหมายให้นายจิรวัดน์ เคลื่อนเมืองปัก ตำแหน่ง เจ้าหน้าที่ประสานความร่วมมือและพัฒนาเครือข่าย ทสม.

หมายเลขโทรศัพท์ ๐๘ ๔๔๙๖ ๘๖๒๙ เป็นผู้ประสานงาน

เรียน นายกเทศมนตรี  
เพื่อโปรดพิจารณา

เรียน ผู้อำนวยการกองสาธารณสุขฯ

- เพื่อโปรดพิจารณา จึงเรียนมาเพื่อพิจารณาดำเนินการต่อไป
- อ. เมือง นครราชสีมา แจ้ง เรื่อง การสมัคร เป็นอาสาสมัคร

ขอแสดงความนับถือ

พิทักษ์ทรัพยากรธรรมชาติและสิ่งแวดล้อมหมู่บ้าน และการออกบัตร  
ประจำตัวอาสาสมัครพิทักษ์ทรัพยากรธรรมชาติและสิ่งแวดล้อม  
หมู่บ้าน

(นายวีรกุล หวังวีระ)

(นายพลชเวทย์ โชติสถาปัตย์ธนากุล)  
ปลัดเทศบาลตำบลปทุมใหญ่

(นายศุภวิชญ์ ไชยณรงค์)

นายอำเภอเมืองนครราชสีมา

(นายพลชเวทย์ โชติสถาปัตย์ธนากุล)

นักวิชาการสุขาภิบาลปฏิบัติการ

เรียน ปลัดเทศบาลตำบลเทศบาลตำบลปทุมใหญ่ ปฏิบัติหน้าที่

- เพื่อโปรดพิจารณา นายกเทศมนตรีตำบลปทุมใหญ่



สิ่งที่ส่งมาด้วย

*[Handwritten notes and signature]*  
นางจิตตรา หลวงกิจจา

*[Handwritten notes and signature]*  
(นางพิมพ์ภรณ์ โพธิ์ทอง)

ที่ทำการปกครองอำเภอ

หัวหน้าฝ่ายบริหารงานสาธารณสุข

(นางพิมพ์ภรณ์ โพธิ์ทอง)

สำนักงานอำเภอ

ผู้อำนวยการกองสาธารณสุขและสิ่งแวดล้อม

โทร. ๐-๔๔๒๔-๒๐๙๔ / โทรสาร ๐-๔๔๒๔-๖๖๔๑

(นางสาวกัญญฉัตร พลอช้อยดี)

รองปลัดเทศบาลตำบลปทุมใหญ่

สำนักงานบริหารทอสมรชาติ  
สำนักงานจังหวัดนครราชสีมา  
เลขที่ 210  
วันที่ ๒๓ มี.ค. ๒๕๖๔



ส่วนสิ่งแวดล้อม  
เลขที่ 392  
วันที่ 24 มี.ค. 2564  
เวลา  
กรมส่งเสริมคุณภาพสิ่งแวดล้อม  
รับที่ ๑๖๒  
วันที่ ๒๓ มี.ค. ๒๕๖๔

ที่ ทส ๐๘๑๒/๐ ๓๐๒๗

๔๙ ขอย ๓๐ ถนนพระราม ๖  
แขวงพญาไท เขตพญาไท  
กรุงเทพฯ ๑๐๕๐๐

๑๘ มีนาคม ๒๕๖๔

เรื่อง ประกาศคณะกรรมการอำนวยการอาสาสมัครพิทักษ์ทรัพยากรธรรมชาติและสิ่งแวดล้อมหมู่บ้าน เรื่อง การสมัครเป็นอาสาสมัครพิทักษ์ทรัพยากรธรรมชาติและสิ่งแวดล้อมหมู่บ้าน และการออกบัตรประจำตัวอาสาสมัครพิทักษ์ทรัพยากรธรรมชาติและสิ่งแวดล้อมหมู่บ้าน พ.ศ. ๒๕๖๔

เรียน ผู้ว่าราชการจังหวัดนครราชสีมา

สิ่งที่ส่งมาด้วย สำเนาประกาศคณะกรรมการอำนวยการอาสาสมัครพิทักษ์ทรัพยากรธรรมชาติและสิ่งแวดล้อมหมู่บ้าน เรื่อง การสมัครเป็นอาสาสมัครพิทักษ์ทรัพยากรธรรมชาติและสิ่งแวดล้อมหมู่บ้าน และการออกบัตรประจำตัวอาสาสมัครพิทักษ์ทรัพยากรธรรมชาติและสิ่งแวดล้อมหมู่บ้าน พ.ศ. ๒๕๖๔

ด้วย คณะกรรมการอำนวยการ ทสม. ได้ออกประกาศคณะกรรมการอำนวยการอาสาสมัครพิทักษ์ทรัพยากรธรรมชาติและสิ่งแวดล้อมหมู่บ้าน เรื่องการสมัครเป็นอาสาสมัครพิทักษ์ทรัพยากรธรรมชาติและสิ่งแวดล้อมหมู่บ้าน และการออกบัตรประจำตัวอาสาสมัครพิทักษ์ทรัพยากรธรรมชาติและสิ่งแวดล้อมหมู่บ้าน พ.ศ. ๒๕๖๔ และได้ลงประกาศในราชกิจจานุเบกษา เป็นที่เรียบร้อยแล้ว เมื่อวันที่ ๑๒ มีนาคม ๒๕๖๔ และประกาศนี้ให้ใช้บังคับตั้งแต่วันถัดจากวันประกาศในราชกิจจานุเบกษาเป็นต้นไป รายละเอียดตามสิ่งที่ส่งมาด้วย

กรมส่งเสริมคุณภาพสิ่งแวดล้อม จึงขอจัดส่งสำเนาประกาศคณะกรรมการอำนวยการอาสาสมัครพิทักษ์ทรัพยากรธรรมชาติและสิ่งแวดล้อมหมู่บ้าน เรื่อง การสมัครเป็นอาสาสมัครพิทักษ์ทรัพยากรธรรมชาติและสิ่งแวดล้อมหมู่บ้าน และการออกบัตรประจำตัวอาสาสมัครพิทักษ์ทรัพยากรธรรมชาติและสิ่งแวดล้อมหมู่บ้าน พ.ศ. ๒๕๖๔ มาเพื่อทราบ และแจ้งให้หน่วยงานดำเนินการในส่วนที่เกี่ยวข้องต่อไป

จึงเรียนมาเพื่อโปรดพิจารณา

ขอแสดงความนับถือ

(นายสุรัชย์ อจลบุญ)

อธิบดีกรมส่งเสริมคุณภาพสิ่งแวดล้อม

กองอาสาสมัครพิทักษ์ทรัพยากรธรรมชาติและสิ่งแวดล้อม  
โทร ๐ ๒๒๙๘ ๕๖๔๙  
โทรสาร ๐ ๒๒๙๘ ๕๖๔



## ประกาศคณะกรรมการอำนวยการอาสาสมัครพิทักษ์ทรัพยากรธรรมชาติและสิ่งแวดล้อมหมู่บ้าน และสิ่งแวดล้อมหมู่บ้าน

เรื่อง การสมัครเป็นอาสาสมัครพิทักษ์ทรัพยากรธรรมชาติและสิ่งแวดล้อมหมู่บ้าน  
และการออกบัตรประจำตัวอาสาสมัครพิทักษ์ทรัพยากรธรรมชาติและสิ่งแวดล้อมหมู่บ้าน  
พ.ศ. ๒๕๖๔

เพื่อดำเนินการให้มีขั้นตอนการสมัครเป็นอาสาสมัครพิทักษ์ทรัพยากรธรรมชาติและสิ่งแวดล้อมหมู่บ้าน และแบบการออกบัตรประจำตัวอาสาสมัครพิทักษ์ทรัพยากรธรรมชาติและสิ่งแวดล้อมหมู่บ้าน อาศัยอำนาจตามความในข้อ ๑๐ (๒) ข้อ ๑๒ และข้อ ๒๐ (๑) แห่งระเบียบกระทรวงทรัพยากรธรรมชาติและสิ่งแวดล้อม ว่าด้วยอาสาสมัครพิทักษ์ทรัพยากรธรรมชาติและสิ่งแวดล้อมหมู่บ้าน พ.ศ. ๒๕๖๒ คณะกรรมการอำนวยการอาสาสมัครพิทักษ์ทรัพยากรธรรมชาติและสิ่งแวดล้อมหมู่บ้าน จึงออกประกาศไว้ ดังนี้

ข้อ ๑ ประกาศนี้เรียกว่า “ประกาศคณะกรรมการอำนวยการอาสาสมัครพิทักษ์ทรัพยากรธรรมชาติและสิ่งแวดล้อมหมู่บ้าน เรื่อง การสมัครเป็นอาสาสมัครพิทักษ์ทรัพยากรธรรมชาติและสิ่งแวดล้อมหมู่บ้าน และการออกบัตรประจำตัวอาสาสมัครพิทักษ์ทรัพยากรธรรมชาติและสิ่งแวดล้อมหมู่บ้าน พ.ศ. ๒๕๖๔”

ข้อ ๒ ประกาศนี้ให้ใช้บังคับตั้งแต่วันถัดจากวันประกาศในราชกิจจานุเบกษาเป็นต้นไป

ข้อ ๓ ในประกาศนี้

ทสม. หมายถึง อาสาสมัครพิทักษ์ทรัพยากรธรรมชาติและสิ่งแวดล้อมหมู่บ้าน

คณะกรรมการอำนวยการ ทสม. หมายถึง คณะกรรมการอำนวยการอาสาสมัครพิทักษ์ทรัพยากรธรรมชาติและสิ่งแวดล้อมหมู่บ้าน

หน่วยงานส่วนกลาง หมายถึง กรมส่งเสริมคุณภาพสิ่งแวดล้อม

หน่วยงานส่วนภูมิภาค หมายถึง สำนักงานทรัพยากรธรรมชาติและสิ่งแวดล้อมจังหวัด

ข้อ ๔ การสมัครเป็น ทสม. และการขอมีบัตรครั้งแรก สามารถดำเนินการได้ ๒ ช่องทาง ดังนี้  
(๑) ช่องทางที่ ๑ ผู้สมัครยื่นใบสมัครผ่านช่องทางอิเล็กทรอนิกส์ โดยมีขั้นตอนการสมัครตามเอกสารแนบท้ายประกาศ ๑

(๒) ช่องทางที่ ๒ ผู้สมัครยื่นใบสมัครต่อหน่วยงานส่วนกลาง ที่กรมส่งเสริมคุณภาพสิ่งแวดล้อม หรือต่อหน่วยงานส่วนภูมิภาคที่สำนักงานทรัพยากรธรรมชาติและสิ่งแวดล้อมจังหวัด ตามแบบฟอร์มการสมัคร หลักฐานประกอบการสมัคร ตามเอกสารแนบท้ายประกาศ ๒ โดยมีขั้นตอนการสมัครตามเอกสารแนบท้ายประกาศ ๓

ข้อ ๕ การออกบัตรประจำตัว ทสม.

(๑) หน่วยงานส่วนกลาง ให้ปลัดกระทรวงทรัพยากรธรรมชาติและสิ่งแวดล้อม หรือผู้ที่ปลัดกระทรวงทรัพยากรธรรมชาติและสิ่งแวดล้อมมอบหมาย มีอำนาจออกบัตร

(๒) หน่วยงานส่วนภูมิภาค ให้ผู้ว่าราชการจังหวัด หรือผู้ที่ผู้ว่าราชการจังหวัดมอบหมาย มีอำนาจออกบัตร

ข้อ ๖ บัตรประจำตัว ทสม. มีลักษณะเป็นบัตรดิจิทัลสีเขียว โดยแสดงด้วยวิธีการทางข้อมูลอิเล็กทรอนิกส์ ตามเอกสารแนบท้ายประกาศ ๔

ข้อ ๗ อายุบัตรประจำตัว ทสม.

(๑) บัตรสำหรับสมาชิก ทสม. มีอายุบัตร ๕ ปี นับตั้งแต่วันออกบัตร

(๒) บัตรสำหรับคณะกรรมการเครือข่าย ทสม. ทุกระดับ มีอายุตามวาระการดำรงตำแหน่ง โดยนับตั้งตั้งแต่วันประกาศผลการคัดเลือกคณะกรรมการเครือข่าย ทสม. ของแต่ละจังหวัด และกรุงเทพมหานคร

(๓) กรณีที่พ้นสภาพการเป็น ทสม. หรือพ้นจากตำแหน่งกรรมการเครือข่าย ทสม. ให้ถือว่าบัตรนั้นหมดอายุนับแต่วันพ้นสภาพ จากการเป็น ทสม. หรือพ้นจากตำแหน่ง แล้วแต่กรณี

ข้อ ๘ การขอมีบัตรประจำตัว ทสม. ใหม่ กรณีบัตรหมดอายุ มีการเปลี่ยนแปลงในสาระสำคัญ หรือพ้นจากตำแหน่งกรรมการเครือข่าย ทสม. หรือมีความประสงค์จะขอมีบัตรประจำตัว ทสม. ใหม่ เนื่องจากได้รับการคัดเลือกให้ดำรงตำแหน่งคณะกรรมการเครือข่าย ทสม. ให้ยื่นแบบคำขอมีบัตรประจำตัว ทสม. ใหม่ ตามเอกสารแนบท้ายประกาศ ๕ ตามขั้นตอนการขอมีบัตรประจำตัว ทสม. ใหม่ ตามเอกสารแนบท้ายประกาศ ๖ และ ๗ โดยสามารถยื่นได้ตามช่องทางในข้อ ๔

ข้อ ๙ การแสดงบัตรประจำตัว ทสม. กรณีที่มีการร้องขอ สามารถแสดงด้วยวิธีการทางข้อมูลอิเล็กทรอนิกส์

ข้อ ๑๐ เมื่อผู้มีอำนาจออกบัตร ได้ออกบัตรประจำตัวให้แก่ สมาชิก ทสม. หรือคณะกรรมการเครือข่าย ทสม. แล้ว ให้จัดทำทะเบียนควบคุม ตามเอกสารแนบท้ายประกาศ ๘ พร้อมแบบคำขอมีบัตรและหลักฐานประกอบอื่น ๆ (ถ้ามี) เพื่อเป็นหลักฐาน รวมทั้งนำเข้าข้อมูลทะเบียนสมาชิก ทสม. สู่ระบบฐานข้อมูลเครือข่าย ทสม.

ข้อ ๑๑ ให้กรมส่งเสริมคุณภาพสิ่งแวดล้อม เป็นหน่วยงานกลางประสานและรวบรวมข้อมูลทะเบียนสมาชิก ทสม. จากทุกจังหวัด

ข้อ ๑๒ บัตรประจำตัว ทสม. ที่มีอยู่ก่อนแล้ว ให้ใช้จนกว่าจะมีการออกบัตรประจำตัว  
ทสม. ใหม่ มาทดแทน

ประกาศ ณ วันที่ ๑๗ กุมภาพันธ์ พ.ศ. ๒๕๖๔  
จตุพร บุรุษพัฒน์  
ปลัดกระทรวงทรัพยากรธรรมชาติและสิ่งแวดล้อม  
ประธานกรรมการอำนวยการอาสาสมัครพิทักษ์ทรัพยากรธรรมชาติและ  
สิ่งแวดล้อมหมู่บ้าน

ขั้นตอนการสมัครเป็น ทสม. ผ่านช่องทางอิเล็กทรอนิกส์

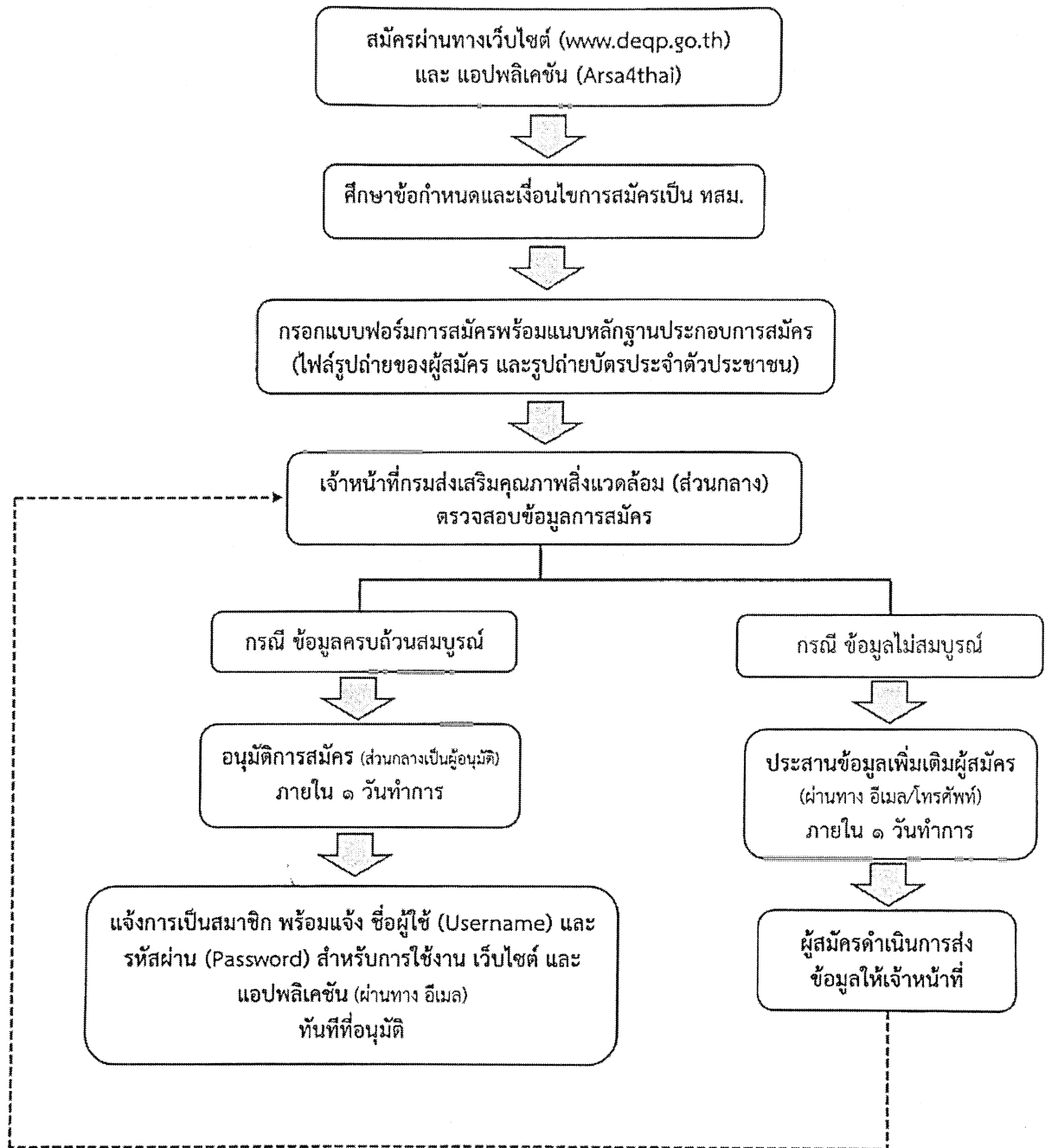





ส่วนที่ ๔ การเป็นอาสาสมัครของหน่วยงานในสังกัดกระทรวงทรัพยากรธรรมชาติและสิ่งแวดล้อม  
(เลือก ✓ ลงใน  โดยเลือกได้หลายข้อ)

- เครือข่ายราษฎรอาสาสมัครพิทักษ์ป่า (รสป.) หรือเครือข่ายอาสาสมัครของกรมอุทยานแห่งชาติ สัตว์ป่า และพันธุ์พืช
- เครือข่ายป่าไม้ (เครือข่ายราษฎรอาสาสมัครพิทักษ์ป่า เครือข่ายป่าชุมชน เครือข่ายไฟฟ้า หรือ เครือข่ายอาสาสมัครของกรมป่าไม้)
- เครือข่ายกลุ่มผู้ใช้น้ำและอนุกรรมการกลุ่มน้ำ หรือเครือข่ายอาสาสมัครของกรมทรัพยากรน้ำ
- เครือข่ายกลุ่มเกษตรกรผู้ใช้น้ำบาดาลในพื้นที่ประสบภัยแล้งหรือเครือข่ายอาสาสมัครพิทักษ์น้ำบาดาล (กรมทรัพยากรน้ำบาดาล)
- เครือข่ายเฝ้าระวังแจ้งเตือนธรรมชาติภัย (กรมทรัพยากรธรณี)
- อาสาสมัครพิทักษ์ทะเล (อสทล.) หรือเครือข่ายอนุรักษ์ทรัพยากรทางทะเลและชายฝั่งของกรมทรัพยากรทางทะเลและชายฝั่ง
- อาสาสมัครหน่วยงานอื่น เช่น.....

ส่วนที่ ๕ การยินยอมให้เปิดเผยข้อมูล

๑. ผู้สมัครยินยอมให้ กรมส่งเสริมคุณภาพสิ่งแวดล้อม ตรวจสอบข้อมูลส่วนตัว และ/หรือ ข้อมูลอื่นใด ที่ผู้สมัครระบุในการสมัครสมาชิก เพื่อดำเนินการตามขั้นตอนการสมัคร ซึ่งหากกรมส่งเสริมคุณภาพสิ่งแวดล้อม ตรวจสอบพบว่า ข้อมูลที่ท่านให้ไม่ชัดเจนและหรือเป็นเท็จ ทางกรมส่งเสริมคุณภาพสิ่งแวดล้อม มีสิทธิในการยกเลิกสมาชิกของผู้สมัครได้ โดยไม่ต้องแจ้งให้สมาชิกทราบล่วงหน้า
๒. ข้อมูลของผู้สมัครจะถูกเก็บไว้เป็นความลับ กรมส่งเสริมคุณภาพสิ่งแวดล้อม จะไม่เปิดเผยข้อมูลของท่านก่อนได้รับอนุญาต เพื่อประโยชน์ทางการค้า หรือประโยชน์ในด้านอื่นๆ ทั้งสิ้น
๓. เมื่อเป็นสมาชิกแล้ว ผู้สมัครยินยอมรับข้อมูลข่าวสารประชาสัมพันธ์ของ กรมส่งเสริมคุณภาพสิ่งแวดล้อม จากทาง e-mail และช่องทางอื่น ที่กรมส่งเสริมคุณภาพสิ่งแวดล้อม เห็นสมควร
- ข้าพเจ้ารับทราบและยินยอมให้ กรมส่งเสริมคุณภาพสิ่งแวดล้อม ดำเนินการตามเงื่อนไขการสมัครเป็นสมาชิก
- มีความประสงค์จะสมัครเป็นอาสาสมัครพิทักษ์ทรัพยากรธรรมชาติและสิ่งแวดล้อมหมู่บ้าน (ทสม.) และขอสัญญาว่าจะประพฤติตนและปฏิบัติหน้าที่ให้เหมาะสมและสอดคล้องตาม ระเบียบกระทรวงทรัพยากรธรรมชาติและสิ่งแวดล้อม ว่าด้วยอาสาสมัครพิทักษ์ทรัพยากรธรรมชาติและสิ่งแวดล้อมหมู่บ้าน พ.ศ. ๒๕๖๒
- ข้าพเจ้าขอรับรองว่าข้อความดังกล่าวข้างต้นเป็นความจริงทุกประการ

ลายมือชื่อผู้สมัคร.....

(.....)

วันที่.....เดือน.....พ.ศ.....

ขั้นตอนการสมัครเป็น ทสม. โดยยื่นใบสมัครต่อหน่วยงาน

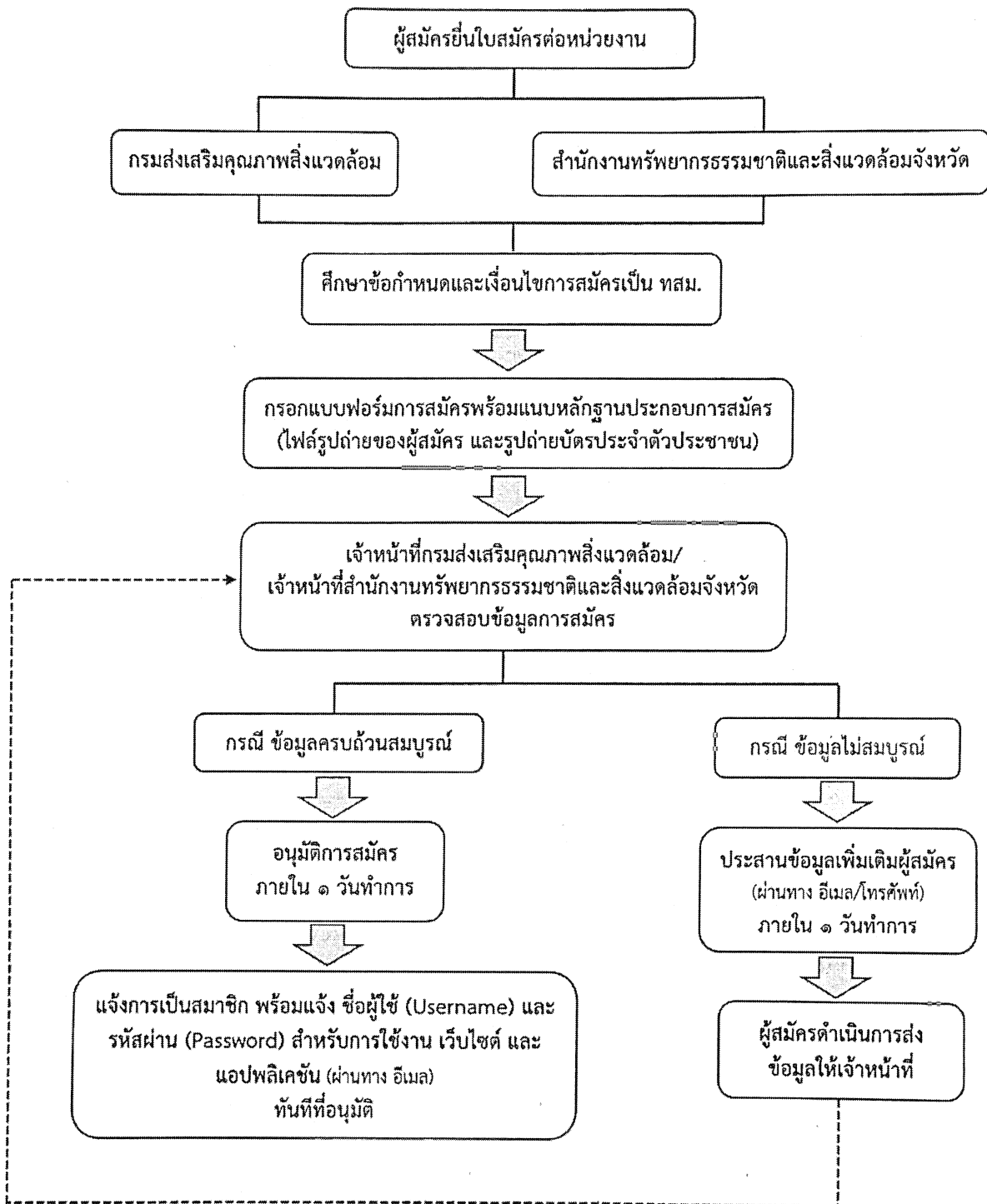

แบบบัตรประจำตัว ทสม. (บัตรดิจิทัล)  
การแสดงผลผ่านแอปพลิเคชัน (Arsa4thai)

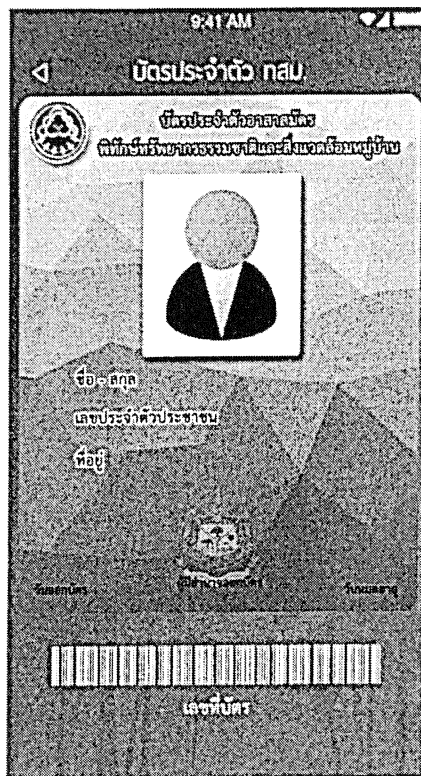

แบบบัตรประจำตัว สำหรับ  
สมาชิก ทสม.

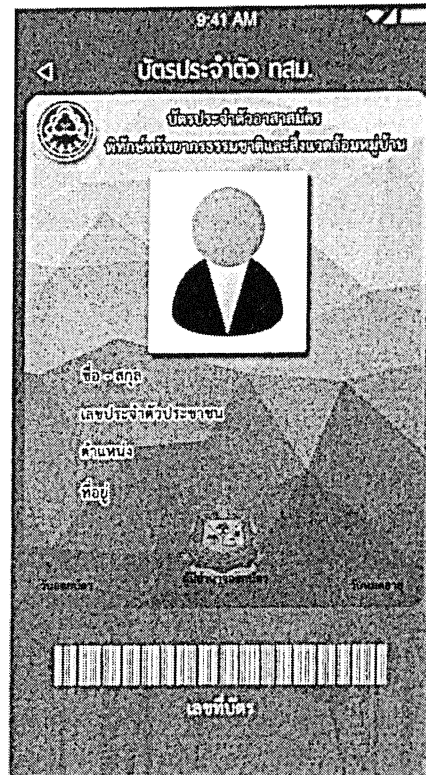

แบบบัตรประจำตัว สำหรับ  
คณะกรรมการเครือข่าย ทสม.

## แบบคำขอมิบัตรประจำตัว ทสม. ใหม่

รูปถ่าย  
๑ นิ้ว

## ส่วนที่ ๑ ข้อมูลส่วนตัว

๑. ชื่อ - นามสกุล (นาย/นาง/นางสาว).....
๒. เลขที่บัตรประจำตัวประชาชน  -  -  -  -
๓. ตำแหน่งในเครือข่าย ทสม. ปัจจุบัน.....
๔. ที่อยู่ปัจจุบัน บ้านเลขที่..... หมู่ที่/ชุมชน..... ซอย.....  
ถนน..... ตำบล/แขวง..... อำเภอ/เขต..... จังหวัด.....
๕. เบอร์โทรศัพท์..... ID Line : .....  
Facebook : ..... E-mail : .....
๖. เป็นจิตอาสา ๙๐๔ หรือไม่  เป็น  ไม่เป็น

## ส่วนที่ ๒ ขอมิบัตรประจำตัวใหม่ เนื่องจาก

- แทนบัตรหมดอายุ  เปลี่ยนชื่อ - สกุล
- เปลี่ยนแปลงที่อยู่  ได้รับการคัดเลือกเป็นคณะกรรมการเครือข่าย ทสม.
- พ้นจากตำแหน่งกรรมการเครือข่าย ทสม.
- อื่นๆ.....

## ส่วนที่ ๓ การยินยอมให้เปิดเผยข้อมูล

๑. ผู้สมัครยินยอมให้ กรมส่งเสริมคุณภาพสิ่งแวดล้อม ตรวจสอบข้อมูลส่วนตัว และ/หรือ ข้อมูลอื่นใดที่ผู้สมัครระบุในการขอมิบัตรประจำตัว ทสม. ใหม่ เพื่อดำเนินการตามขั้นตอนการขอมิบัตรประจำตัว ทสม. ใหม่ ซึ่งหากกรมส่งเสริมคุณภาพสิ่งแวดล้อม ตรวจสอบพบว่า ข้อมูลที่ท่านให้ไม่ชัดเจนและหรือเป็นเท็จ กรมส่งเสริมคุณภาพสิ่งแวดล้อม มีสิทธิในการยกเลิกสมาชิกของผู้สมัครได้ โดยไม่ต้องแจ้งให้สมาชิกทราบล่วงหน้า
๒. ข้อมูลของผู้สมัครจะถูกเก็บไว้เป็นความลับ กรมส่งเสริมคุณภาพสิ่งแวดล้อม จะไม่เปิดเผยข้อมูลของท่านก่อนได้รับอนุญาต เพื่อประโยชน์ทางการค้า หรือประโยชน์ในด้านอื่นๆ ทั้งสิ้น
๓. เมื่อเป็นสมาชิกแล้ว ผู้สมัครยินยอมรับข้อมูลข่าวสารประชาสัมพันธ์ของ กรมส่งเสริมคุณภาพสิ่งแวดล้อม จากทาง e-mail และช่องทางอื่น ที่กรมส่งเสริมคุณภาพสิ่งแวดล้อม เห็นสมควร
- ข้าพเจ้ารับทราบและยินยอมให้ กรมส่งเสริมคุณภาพสิ่งแวดล้อม ดำเนินการตามเงื่อนไขการสมัครเป็นสมาชิก
- มีความประสงค์จะสมัครเป็นอาสาสมัครพิทักษ์ทรัพยากรธรรมชาติและสิ่งแวดล้อมหมู่บ้าน (ทสม.) และขอสัญญาว่าจะประพฤติตนและปฏิบัติหน้าที่ให้เหมาะสมและสอดคล้องตาม ระเบียบกระทรวงทรัพยากรธรรมชาติและสิ่งแวดล้อม ว่าด้วยอาสาสมัครพิทักษ์ทรัพยากรธรรมชาติและสิ่งแวดล้อมหมู่บ้าน พ.ศ. ๒๕๖๒
- ข้าพเจ้าขอรับรองว่าข้อความดังกล่าวข้างต้นเป็นความจริงทุกประการ

## ขอแสดงความนับถือ

ลงชื่อ.....ผู้สมัคร  
(.....)  
วันที่.....เดือน.....พ.ศ.....

ขั้นตอนการขอมีบัตรประจำตัว ทสม. ใหม่ ผ่านช่องทางอิเล็กทรอนิกส์

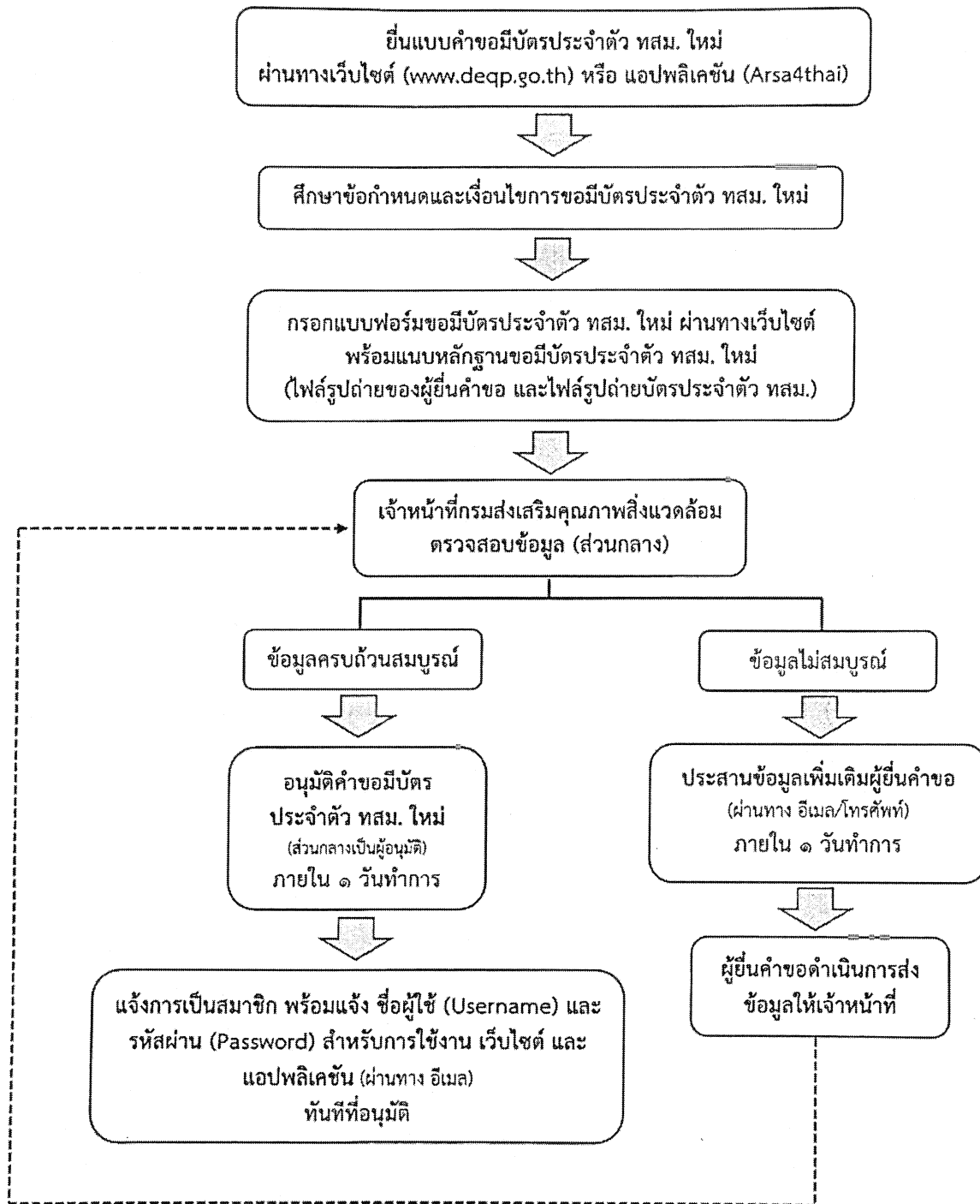

ขั้นตอนการขอมอบัตรประจำตัว ทสม. ใหม่ โดยยื่นต่อหน่วยงาน

